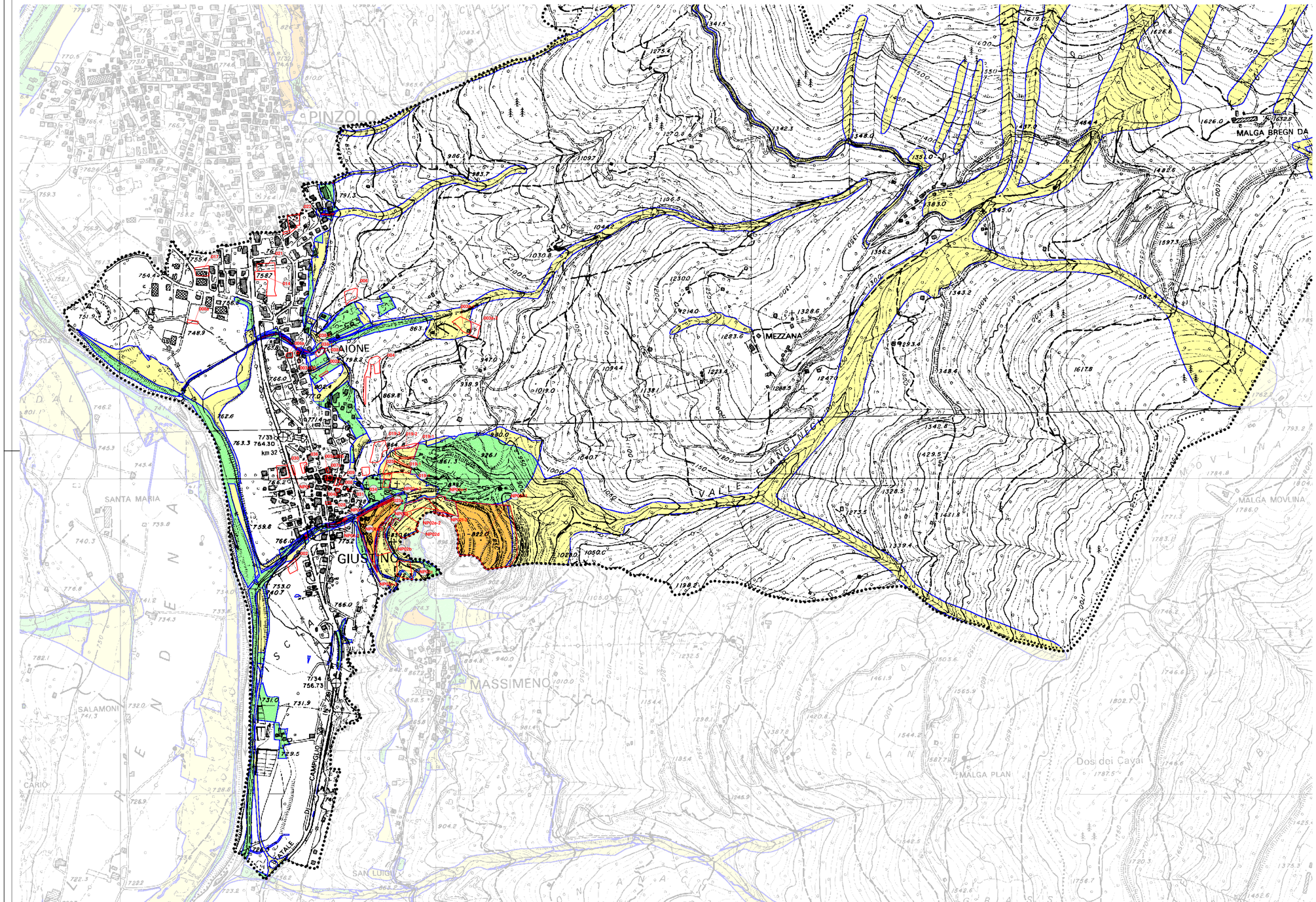

LEGENDA

PGUAP - Piano Generale Utilizzazione Acque Pubbliche

AREE SOGGETTE A VINCOLO E CAUTELE SPECIALI

- Confine comunale (Z403)
- Catasto
- (R) Variante cartografica rilevante (V100_P) Area soggetta a variante
- (R) Variante cartografica (V110_P) Area soggetta a variante : adeguamento stato dei luoghi, nuove previsioni amministrazione comune

LEGENDA MAPPA PERICOLOSITA'

- Aree ad elevata pericolosita' di esondazione
- Aree a moderata pericolosita' di esondazione
- Aree a bassa pericolosita' di esondazione
- Aree ad elevata pericolosita' geologica
- Aree a moderata pericolosita' geologica
- Aree a bassa pericolosita' geologica
- Aree ad elevata pericolosita' valanghiva

LEGENDA MAPPA RISCHIO

Classi di Rischio

- Moderato (R1): per il quale i danni sociali, economici e al patrimonio ambientale sono marginali;
- Medio (R2): per il quale sono possibili danni minori agli edifici, alle infrastrutture e al patrimonio ambientale che non pregiudicano l'incolumita' del personale, l'agibilita' degli edifici e la funzionalita' delle attivita' economiche;
- Elevato (R3): per il quale sono possibili problemi per l'incolumita' delle persone, danni funzionali agli edifici e alle infrastrutture con conseguente inagibilita' degli stessi, l'interruzione di funzionalita' delle attivita' socioeconomiche e danni rilevanti al patrimonio ambientale;
- Molto Elevato (R4): per il quale sono possibili la perdita di vite umane e lesioni gravi alle persone, danni gravi agli edifici, alle infrastrutture e al patrimonio ambientale, la distruzione di attivita' socioeconomiche.

LEGENDA MAPPA USO DEL SUOLO

- Aree residenziali
- Campeggi
- Aree produttive
- Depuratori e discariche
- Aree ricreative
- Aree sciabili
- Aree agricole
- Aree a bosco, pascolo e prateria alpina
- Improduttivo
- Strade di importanza primaria e Ferrovie
- Strade di importanza secondaria

PROVINCIA AUTONOMA DI TRENTO

COMUNITA' DELLE GIUDICARIE

COMUNE DI GIUSTINO

PIANO REGOLATORE GENERALE

VARIANTE 2019

Approvato con Delibera C.C. _____ di data ___ / ___ / _____

PGUAP - ANALISI DEL RISCHIO

TAVOLA

R1

PROGETTO:
Febbraio 2017 - Settembre 2019

I° ADOZIONE DEL CONSIGLIO COMUNALE:
Delibera n. _____ del ___ / ___ / _____

II° ADOZIONE DEL CONSIGLIO COMUNALE:
Delibera n. _____ del ___ / ___ / _____

PUBBLICAZIONE B.U.R.:
T.A.A. n. _____ del ___ / ___ / _____

SCALA 1:5.000

MARCO PICCOLROAZ ARCHITETTO
MP_A
via Benacense, 13
I-38068 Rovereto - TRENTO
Tel/Fax: 0464/ 436375
email: info@mp-a.it
ORDINE DEGLI ARCHITETTI DELLA PROV. DI TRENTO
dott. arch. MARCO PICCOLROAZ
Cod. Dott.Ing.Geometra/Arch. 926